

**ARCHIPROJEKT Włodzimierz Banaś**

59 – 301 Lubin, ul. M. Skłodowskiej – Curie 88  
tel. 076/ 846-16-16, fax 076/846-16-17  
e – mail : archiprojekt @post.pl

Nr sprawy 02/16

**OBIEKT:** „Przebudowa i rozbudowa założenia basenowego przy ul. Śląskiej”  
**ADRES:** ul. Śląska 35-37, 58-100 Świdnica  
działki nr: 3156, 3157, 3158, AM-17. obręb 0004 Śródmieście, **0004**  
jednostka ewidencyjna Świdnica 021901-1

**INWESTOR:** Gmina Miasto Świdnica  
ul. Armii Krajowej 49, 58-100 Świdnica

**STADIUM:** PROJEKT WYKONAWCZY

**BRANŻA:** ARCHITEKTURA- WYPOSAŻENIE WNĘTRZ

**OŚWIADCZENIE**

Na podstawie art. 28, art. 33 ust 1, art. 34 ust. 4 art. 36, ustawy z dnia 7 lipca 1994r. –  
Prawo budowlane (Dz. U. nr 243 z dnia 12 listopada 2010 r., poz. 1623 z późn. zm.)

OŚWIADCZAM, IŻ PROJEKT ZOSTAŁ OPRACOWANY ZGODNIE  
Z OBOWIĄZUJĄCYMI PRZEPISAMI ORAZ ZASADAMI WIEDZY TECHNICZNEJ

**Projektant: mgr inż. arch. Włodzimierz Banaś**  
(upr. nr 169/90/Lw)

mgr inż. arch. Włodzimierz Banaś  
upr. bud. do projektowania bez ograniczeń  
i nadzoru w specjalności architektonicznej  
Nr Upr. 164/90/Lw

Lubin, lipiec 2016 r.

## SPIS TREŚCI OPISU TECHNICZNEGO

- I. OPIS UMEBLOWANIA WNĘTRZ BUDYNKU C i D .....1-11.
- II. ZESTAWIENIE WYPOSAŻENIA MEBLOWEGO WNĘTRZ BUDYNKU C i D.....1-3.

## ZAŁĄCZNIKI GRAFICZNE

- 1. Budynek C-projekt wyposażenia wnętrz.....1:100
- 2. Budynek D-projekt wyposażenia wnętrz.....1:100
- 3. Widok elewacji z szafkami depozytowymi HPL.....1:100
- 4. Plansza z rozmieszczeniem szafek depozytowych HPL.....1:200

## SPIS TREŚCI OPISU TECHNICZNEGO

- I. OPIS UMEBLOWANIA WNĘTRZ BUDYNKU C i D .....1-11.
- II. ZESTAWIENIE WYPOSAŻENIA MEBLOWEGO WNĘTRZ BUDYNKU C i D.....1-3.

## ZAŁĄCZNIKI GRAFICZNE

- 1. Rzut pomieszczeń-projekt wyposażenia wnętrz.....brak skali
- 2. Widok elewacji z szafkami depozytowymi HPL.....brak skali
- 3. Plansza z rozmieszczeniem szafek depozytowych HPL..... 1:200

## OPIS UMEBLOWANIA WNĘTRZ

Fotele i krzesła:

### FOTEL FORMAT 10SL CHROM EVO – PROFIM



- Podstawa pięcioramienna, wykonana ze stopu metali lekkich, polerowana
- Samohamowne kółka jezdne do miękkich powierzchni
- Amortyzator gazowy w kolorze chrom umożliwiający płynną regulację wysokości siedziska
- Nowoczesny mechanizm SYNCHRO umożliwiający synchroniczne odchylenie oparcia i siedziska z regulacją sprężystości odchylenia w zależności od ciężaru siedzącego oraz blokady tego ruchu. Mechanizm wyposażony w system ANTI SHOCK zapobiegający uderzeniu oparcia w plecy siedzącego po zwolnieniu mechanizmu.
- Siedzisko wyłożone pianką PU wykonaną w technologii pianek wylewanych w formach o gęstości 60 kg/m<sup>3</sup>
- Siedzisko wyposażone w mechanizm regulacji głębokości w zakresie 50mm
- Oparcie krzesła, również z pianki PU w technologii pianek wylewanych w formach o gęstości 60 kg/m<sup>3</sup> wykonane jest w kształcie owalnego kubetka wraz z zagłówkiem i podłokietnikami. W tylnej części oparcia znajduje się dźwignia regulacji podparcia lędźwiowego.
- Podłokietniki stanowią integralną część oparcia fotela, w całości tapicerowane
- Fotel w całości tapicerowany tkaniną z atestem trudnopalności (PN EN 1021-1,2), 100% poliester, o klasie ścieralności na poziomie 150 000 cykli (PN-EN ISO 12947-2), odporności na piling 5 (PN-91/P-04619)

### FOTEL RAYA 21S CZARNY P45 PU EVO – PROFIM



- Podstawa pięcioramienna, nylonowa (jednolity odlew poliamidowy z dodatkiem włókna szklanego – konstrukcja bazy w całości nylonowa o wytrzymałości 600 kg nacisku).
- Samohamowne kółka jezdne do miękkich powierzchni
- Amortyzator gazowy umożliwiający płynną regulację wysokości siedziska w zakresie 46 – 56 cm.
- Nowoczesny mechanizm SYNCHRO umożliwiający synchroniczne odchylanie oparcia i siedziska z regulacją sprężystości odchylania w zależności od ciężaru siedzącego oraz blokady tego ruchu
- Siedzisko krzesła wykonane ze sklejki drewna liściastego, wyściełane integralną pianką PU, o gęstości 80 kg/m<sup>3</sup> (wykonaną w technologii pianek wylewanych w formach gwarantującej wysoką odporność na zgniatanie oraz maksymalny komfort siedzenia).
- Plastikowe oparcie krzesła wykonane w technologii wtrysku o lekkiej konstrukcji z materiału stanowiącego mieszankę PP oraz FG (polipropylenu z włóknem szklanym) wyściełane integralną pianką PU, o gęstości 75 kg/m<sup>3</sup> (wykonaną w technologii wtryskowej, w formach), wyprofilowane do naturalnego kształtu kręgosłupa w części podtrzymującej odcinek lędźwiowo – krzyżowy. Oparcie posiada siedmiostopniową, zapadkową regulację wysokości
- Podłokietniki krzesła czarne, z możliwością regulacji w zakresie wysokości.
- Krzesło tapicerowane tkaniną z atestem trudnopalności zgodnie z normą PN EN 1021-1,2 100% poliester, o klasie ścieralności na poziomie 150 000 cykli Martindale(PN-EN ISO 12947-2), odporności na piling 5 (PN EN ISO 12945-2).
- Gabaryty zewnętrzne:
  - wysokość całkowita: 97-114 cm
  - wysokość siedziska : 46-56 cm
  - szerokość siedziska : 48 cm
  - głębokość siedziska: 45 cm
  - szerokość podstawy: 68 cm
  - głębokość całkowita : 68 cm
- Krzesło spełnia normę określającą obrotowe krzesła biurowe PN EN 1535-1,2,3.
- Krzesło posiada pozytywną ocenę ergonomiczną – fizjologiczną, potwierdzającą zgodność z Rozporządzeniem Ministra Pracy i Polityki Socjalnej z 1 grudnia 1998r.

#### **KRZESŁA KONFERENCYJNEGO KALA 570H METALIK EV2 - PROFIM**





- Ergonomiczne, krzesło konferencyjne charakteryzujące się lekką, nowoczesną formą.
- Krzesło posadowione na stelażu stalowym, na czterech nogach. Stelaż malowany farbą proszkową w kolorze metalicznym. Nogi tylne krzesła, wykonane z rury o przekroju okrągłym o wymiarze 25x2 mm, nogi przednie z profilu stalowego o przekroju eliptycznym o wymiarze 35x20x1,5mm, przechodzące łagodnym łukiem w podłokietnik o poziomej linii przebiegu. Nogi tylne z przednimi połączone są poprzez estetyczny, chromowany odlew aluminiowy. Nogi zakończone stopkami z tworzywa sztucznego z podkładkami filcowymi.
- Siedzisko i oparcie krzesła wykonane są ze sklejki drewna liściastego (siedzisko grubość sklejki 10mm, 9 warstw, oparcie 8 mm, 5 warstw), pokryte pianką PU, trudnopalną, wykonaną w technologii wtryskowej, gwarantującą wysoką odporność na zgniatanie oraz maksymalny komfort siedzenia. Gęstość pianki siedziska 60kg/m<sup>3</sup>, gęstość pianki oparcia 55kg/m<sup>3</sup>. Siedzisko krzesła w przedniej części posiada łagodnie wyprofilowaną krawędź, zaś oparcie ma kształt odwróconego trapezu. Klasa trudnopalności pianek potwierdzona świadectwem z badań zgodnych z normą BS 5852 Crib 5, oraz oświadczeniem producenta o zastosowaniu pianek trudnopalnych w konkretnej partii krzeseł
- Charakterystyczną cechą krzesła jest mocowanie oparcia w jego środkowej części przy pomocy estetycznych odlewów aluminiowych.
- Siedzisko oraz oparcie w całości tapicerowane tkaniną z atestem trudnopalności (papieros oraz zapalka) 100% poliester, o klasie ścieralności na poziomie 150 000 cykli Martindale(PN-EN ISO 12947-2), odporności na piling 5 (PN-91/P-04619), odporność barwy na działanie potu – 5 (PN EN ISO 105-E04), odporność barwy na płamienie wodą – 5 (BS EN ISO 105E16). Kolor zbliżony do RAL1019.

Gabaryty zewnętrzne:

wysokość całkowita: 830 mm

wysokość siedziska : 460 mm

szerokość siedziska : 450 mm

głębokość siedziska: 460 mm

szerokość całkowita: 540 mm

głębokość całkowita : 560 mm

#### FOTEL HELLO! 4L - NOWY STYL



- Miękkie, tapicerowane siedzisko i oparcie zintegrowane z podłokietnikami.
- Stabilna metalowa rama.
- Stopki samopoziomujące.
- Produkt posiada Atest Badań Wytrzymałościowych Remodex.
- TAPICERKA – IGR MAT. WYM SZER.63CM/GŁ.58,5CM/WYS.765CM

#### KRZESŁO CAPPUCINO - NOWY STYL



- Krzesło kawiarniane na 4 nogach.
- Siedzisko i oparcie kubekowe, wykonane z profilowanej sklejki bukowej.
- Rama krzesła wykonana ze stalowej rury fi 16 x 2.0 mm, pokryta chromową powłoką galwaniczną lub malowaną proszkowo.

- Siedzisko i oparcie w kształcie kubelka wykonane jest z 8 warstw. sklejki bukowej o gr.10.5 mm. W wersji Seat Plus krzesło posiada tapicerowaną nakładkę wykonaną z 3 warstw. sklejki o gr.4.5mm obłożoną gąbką o gęst.25kg/m3-gr.10mm.
- Stopki do powierzchni miękkich lub opcjonalnie stopki do powierzchni twardych.
- Składowanie w stosie max. 4szt.
- Wysokość dopasowana do standardowych stolików kawiarnianych.
- Dostępne w standardowych wybarwieniach drewna i emalii lub polecanym do wnętrz publicznych laminacie. Dostępne w wersji z tapicerowaną nakładką siedziska (Seat Plus).  
Praktyczny uchwyt na oparciu ułatwiający przenoszenie krzesła

**Podstawowe wymiary:**

Całkowita wysokość: 830 mm

Wysokość siedziska: 450 mm

Szerokość siedziska: 470 mm

Głębokość siedziska: 450 mm

**Stoły i meble pomocnicze:**

**STÓŁ (KONFERENCYJNY) G-4, 140/80/72-88h - BALMA**

**KOLOR: PŁYTY - DĄB NATURALNY EGGER 1334 SP9**



**STELAŻ – SREBRNY METALIK MAT**

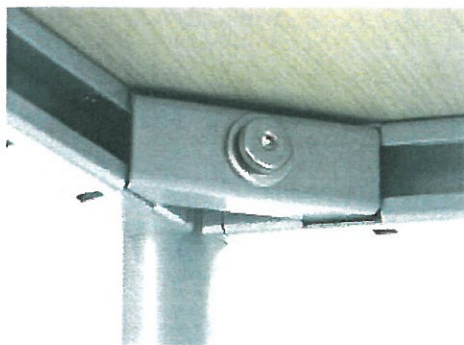



- Blat wykonany z płyty wiórowej trójwarstwowej w klasie higieniczności E1 obustronnie melaminowanej o grubości min. 25 mm. Wąskie płaszczyzny zabezpieczone dookoła obrzeżem PCV grubości min. 2mm w kolorze blatu. Rama metalowa wykonana z blachy stalowej profilowanej o grubości min. 2 mm i przekroju 40x30mm. Rama musi być przykręcana do blatu po jego obwodzie przy pomocy gniazd tworzywowych z gwintem, które umożliwiają montaż i demontaż - wielokrotne odkręcanie i przykręcanie ramy do blatu zapewniając możliwość wymiany uszkodzonego elementu. Konstrukcja stołu ma umożliwiać montażu nóg bez konieczności rozkręcania ramy.
- Nogi stołu mają posiadać płynną regulację wysokości w zakresie 72-88 cm. Rama oraz nogi stołu lakierowane proszkowo.
- Noga stołu posiada łatwo demontowaną maskownicę regulacji wysokości biurka, która zapewni trwałości rozwiązania oraz ochronę przed kurzem.

#### **KONTENER PODBIURKOWY – 43x58x61cm 3 szuflady - BALMA**

##### **KOLOR: PŁYTY - DĄB NATURALNY EGGER 1334 SP9**



- Kontener o wymiarach 43x58x61cm w całości wykonany z płyty wiórowej trójwarstwowej w klasie higieniczności E1 obustronnie melaminowanej.
- Boki oraz tył kontenera wykonany z płyty gr. min. 18mm.
- Blat górny oraz wieniec dolny wykonany z płyty gr. min. 18 mm. Wąskie płaszczyzny zabezpieczone dookoła obrzeżem PCV gr. min. 2mm w kolorze płyty,
- Połączenia elementów płytowych wykonane przy pomocy złącz mimośrodowych zapewniających trwałość oraz możliwość, w przypadku uszkodzenia, wymiany uszkodzonych elementów kontenera, bez konieczności wymiany całego kontenera lub innych niż uszkodzone części kontenera.
- Kontener ma funkcję mobilną (umożliwić przemieszczanie kontenera) wyposażony jest w kółka jezdne, plastikowe bez hamulca.
- Kontener posiada uchwyty metalowe lakierowane proszkowo w kolorze stelaża biurka oraz zamek centralny. Kontener wyposażony w szuflady wykonane w całości z płyty wiórowej

trójwarstwowej w klasie higieniczności E1 obustronnie melaminowanej. Szuflady osadzone są na prowadnicach kulkowych.

#### STÓŁ MODERN 120/80/75 - NOWY STYL



© Nowy Styl

- Nierozkładany stół z skrzynią z litego drewna bukowego.
- Blat melaminowy w kolorze buk. ( Melamina i drewno to różne surowce, zatem kolor i struktura blatu oraz podstawy mogą się różnić ).
- Nogi zabezpieczone filcowymi stopkami, które chronią podłogę przed zarysowaniem.

#### MEBLE GABINETOWE EDO – BIAŁE

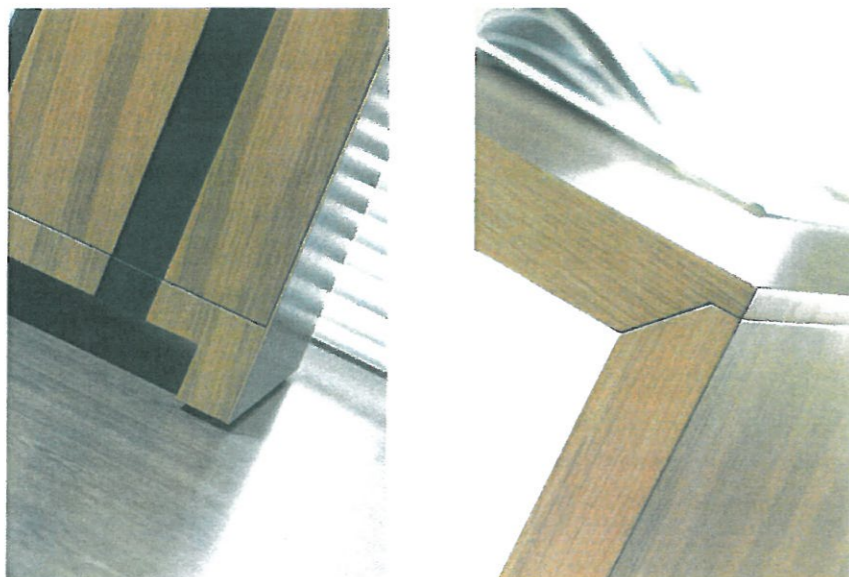



#### BLATY BIUREK I STOŁÓW

- Płyta melaminowa, klejona warstwowa – łączna grubość 43 mm
- Wstawka z MDF lakierowanego na wysoki połysk
- Błat łączony z podstawą uciósowo pod kątem 45°

#### PODSTAWY BIUREK I STOŁÓW

- Płyta melaminowa, klejona warstwowa – łączna grubość 43 mm

#### SZAFY

- Płyta melaminowa – grubość 18 mm
- Otwieranie drzwi za pomocą systemu PUSH TO OPEN
- Zamki patentowe
- Półki na podpórkach SECURA, brzegi oklejone z czterech stron.



- Cokół wysoki 14cm z prześwitem 8cm.
- Ściana tylna w szafkach i komodach do wys. 92cm z płyty melaminowej gr. 18mm , pozostałe szafy – ściana tylna z czarnego HDF gr. 3mm, za otwartymi przestrzeniami tył z forniowanego HDF gr. 18mm.
- W drzwiach wstawki z czarnego szkła LACOBEL

#### **MEBLE KUCHENNE**

- szafki kuchenne na stopkach regulowanych o wys. 10cm,
- cokół z uszczelką,
- blat postforming gr. 38mm,
- korpus szafek wykonany z płyty melaminowanej o gr. 18mm pcv 1mm.
- fronty wykonane z płyty mdf lakierowanej połysk.
- uchwyty aluminiowe z obal nabijane.
- szuflady – tandembox 'blum' z dożywotnią gwarancją.
- zawieszki szafek wiszących blum.
- zawiasy 'blum' z zintegrowanym systemem cichego domyku.

#### **SZAFKI DEPOZYTOWE HPL / FUNDERMAX exterior**

**KORPUS - 0065 NT IVORY, FRONT - 0065 NT IVORY i 0927 NT CREEK**

##### **SZAFKI 2-KOMOROWE**

- konstrukcja nośna - profile AL 30 x 30
- wypełnienie konstrukcji - płyta HPL 4 mm
- tył - płyta HPL 4 mm
- wieńce górny i dolny - płyta HPL 10 mm
- 2 zawiasy na drzwi, o szerokim kącie otwarcia
- drzwi i półka - płyta 10 mm
- nóżki - profil aluminiowy + regulator z tworzywa
- zamki wrzutowe na monety,

##### **SZAFKI 5-KOMOROWE**

- konstrukcja nośna - profile AL 30 x 30
- wypełnienie konstrukcji - płyta HPL 4 mm
- tył - płyta HPL 4 mm
- wieńce górny i dolny - płyta HPL 10 mm



- 2 zawiasy na drzwi, o szerokim kącie otwarcia
- drzwi i półka - płyta 10 mm
- nóżki - profil aluminiowy + regulator z tworzywa
- zamki wrzutowe na monety,

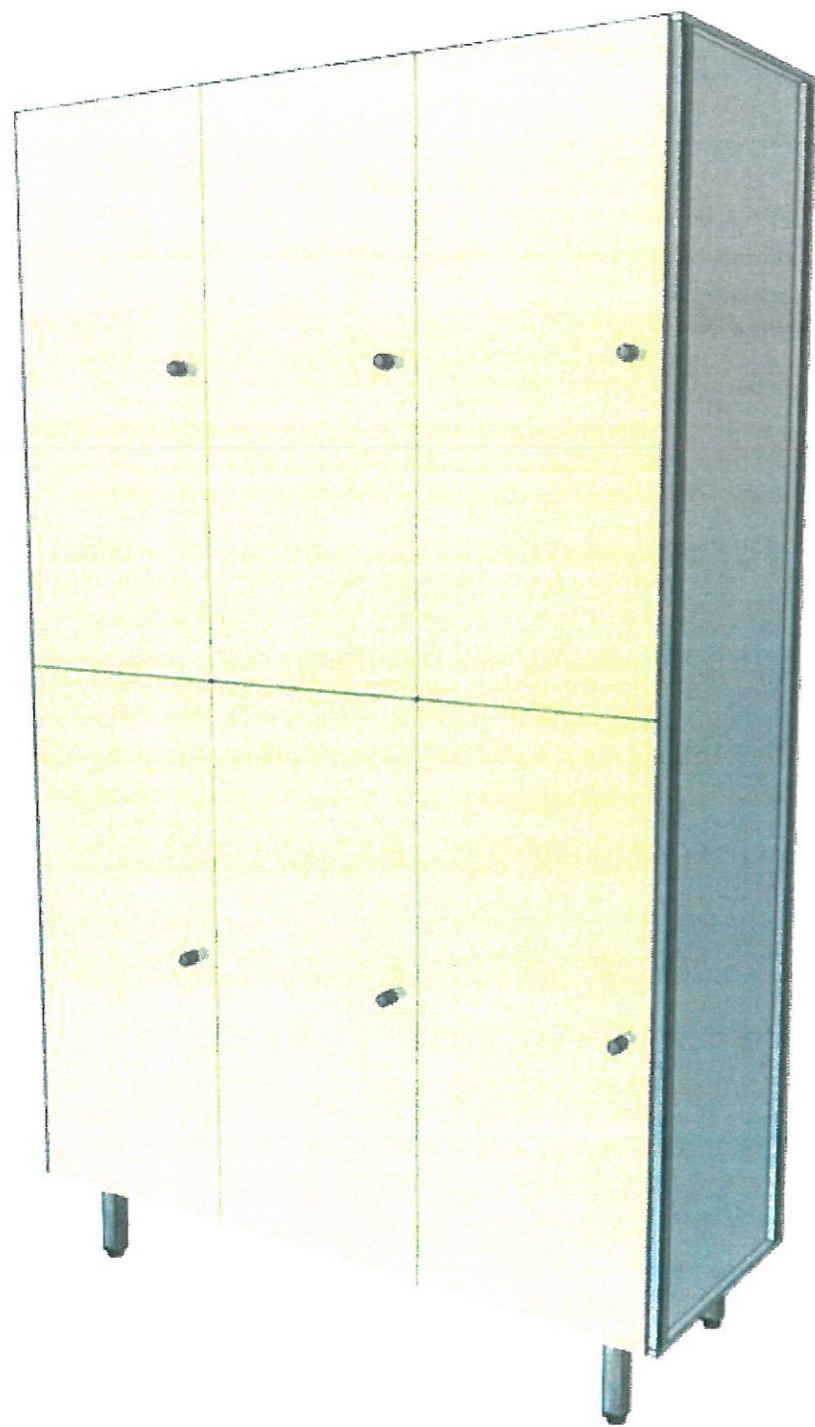

**Zestawienie wyposażenia meblowego wewnątrz budynku C i D  
OSiR Świdnica**

I.p.	Nazwa:	Ilość:	Cena: (jednostkowa)	Razem:
<b>BUDYNEK C</b>				
<b>POM 1.1 HOL</b>				
1	FOTEL OBROTOWY RAYA 21S	1 szt.	0,00	0,00
2	FOTEL HELLO! NOWY STYL 4L	3 szt.	0,00	0,00
3	RECEPCJA PŁYTA MEBLOWA, KOLOR DĄB NATURALNY EGGER 1334 SP9 340/225/120 – 73h (KALKULACJA WŁASNA)	1 szt.	0,00	0,00
Razem:				<b>0,00</b>
<b>POM 1.2 SALA KONFERENCYJNA</b>				
1	STÓŁ KONFERENCYJNY G4-BALMA 140/80/72-88h, KOLOR DĄB NATURALNY EGGER 1334 SP9	6 szt.	0,00	0,00
2	KRZESŁA KONFERENCYJNEGO KALA 570H PP, PROFIM	24 szt.	0,00	0,00
Razem:				<b>0,00</b>
<b>POM 1.3 ANEKS KUCHENNY</b>				
1	SZAFKA DOLNA 1-DRZWIOWA Z BLATEM 40/60/85h KOLOR DĄB NATURALNY EGGER 1334 SP9	2 szt.	0,00	0,00
2	SZAFKA DOLNA ZLEWOZMYWAKOWA 1-DRZWIOWA Z BLATEM 60/60/85h, KOLOR DĄB NATURALNY EGGER 1334 SP9	1 szt.	0,00	0,00
3	FRONT DO ZMYWARKI 60/85h + BLAT, KOLOR DĄB NATURALNY EGGER 1334 SP9	1 szt.	0,00	0,00
4	SZAFKA DOLNA 4- SZUFLADOWA 50/60/85h Z BLATEM, KOLOR DĄB NATURALNY EGGER 1334 SP9	1 szt.	0,00	0,00
5	FRONT DO LODÓWKI 60/85h + BLAT, KOLOR DĄB NATURALNY EGGER 1334 SP9	1 szt.	0,0	0,00
6	SZAFKA DOLNA NAROŻNA 100/60/85h 1-DRZWIOWA Z BLATEM, KOLOR DĄB NATURALNY EGGER 1334 SP9	1 szt.	0,00	0,00
7	SZAFKA GÓRNA WISZĄCA 80/32/57h, KOLOR DĄB NATURALNY EGGER 1334 SP9	3 szt.	0,00	0,00
8	SZAFKA GÓRNA NAROŻNA WISZĄCA 80/32/57h, KOLOR DĄB NATURALNY EGGER 1334 SP9	1 szt.	0,00	0,00
9	SZAFKA GÓRNA WISZĄCA 60/32/57h, KOLOR DĄB NATURALNY EGGER 1334 SP9	2 szt.	0,00	0,00
10	ZLEWOZMYWAK 1-KOM. Z OCIEKACZEM	1 szt.	0,00	0,00
Razem:				<b>0,00</b>
<b>POM 1.5 POM. BIUROWE (DYREKTOR)</b>				
1	BIURKO GABINETOWE Z KONTENEREM WBUDOWANYM I BLENDA PRZEDNIĄ 200/90/75 KOLOR ORZECH BOLIWIJSKI, EDO BIAŁE	1 szt.	0,00	0,00
2	STÓŁ KONFERENCYJNY 250/100/h75, KOLOR ORZECH BOLIWIJSKI, EDO BIAŁE	1 szt.	0,00	0,00
3	KOMODA ZE SZKŁEM LACOBEL – 181/42/h134, KOLOR ORZECH BOLIWIJSKI, EDO BIAŁE	1 szt.	0,00	0,00
4	SZAFKA AKTOWA 2-DRZWIOWA Z CZĘŚCIĄ GARDEROBIANĄ – 136/42/h190, KOLOR ORZECH BOLIWIJSKI, EDO BIAŁE	1 szt.	0,00	0,00
5	FOTEL OBROTOWY FORMAT 10SL, PROFIM	1 szt.	0,00	0,00
6	FOTEL OBROTOWY FORMAT 20E, PROFIM	4 szt.	0,00	0,00
Razem:				<b>0,00</b>



POM 1.6 KASA				
1	STÓŁ G4 140/60/72-88h, BALMA, KOLOR DĄB NATURALNY EGGER 1334 SP9	2 szt.	0,00	0,00
2	FOTEL OBROTOWY RAYA 21S, KOLOR GRAFITOWY, PROFIM	2 szt.	0,00	0,00
3	KONTENER 3-SZUFLADOWY + SZUFLADA PIÓRNIK, NA KÓŁKACH 43/58/61h, BALMA, KOLOR DĄB NATURALNY EGGER 1334 SP9	2 szt.	0,00	0,00
4	SZAFKA AKTOWA Z ZAMKIEM 90/44/185h NA COKOLE METALOWYM, PÓŁKI METALOWE, KOLOR DĄB NATURALNY EGGER 1334 SP9, BALMA	2 szt.	0,00	0,00
5	SZAFKA AKTOWA Z ZAMKIEM 90/44/110h NA COKOLE METALOWYM, PÓŁKI METALOWE, ROLETA, KOLOR DĄB NATURALNY EGGER 1334 SP9, BALMA	2 szt.	0,00	0,00
Razem:			0,00	
BUDYNEK D				
POM 1.4 SALA KONFERENCYJNA (STOŁÓWKA)				
1	STÓŁ DREWNIANY, SZKIELET DREWNO BUKOWE BLAT MELAMINA, 80/120/75h MODERN, NOWY STYL, KOLOR DĄB NATURALNY EGGER 1334 SP9	11 szt.	0,00	0,00
2	KRZESŁO CAPPUCINO, SZKIELET METAL. KOLOR AL. SIEDZISKO SKLEJKA GIĘTA, NOWY STYL, KOLOR DĄB NATURALNY EGGER 1334 SP9	44 szt.	0,00	0,00
Razem:			0,00	
POM 1.5 ANEKS KUCHENNY				
1	SZAFKA DOLNA 2-DRZWIOWA Z BLATEM 80/60/85h, KOLOR DĄB NATURALNY EGGER 1334 SP9	1 szt.	0,00	0,00
2	SZAFKA DOLNA 1-DRZWIOWA Z BLATEM 60/60/85h, KOLOR DĄB NATURALNY EGGER 1334 SP9	3 szt.	0,00	0,00
3	SZAFKA DOLNA 4- SZUFLADOWA 60/60/85h, KOLOR DĄB NATURALNY EGGER 1334 SP9	3 szt.	0,00	0,00
4	SZAFKA DOLNA ZLEWOZMYWAKOWA 2-DRZWIOWA Z BLATEM 80/60/85h, KOLOR DĄB NATURALNY EGGER 1334 SP9	1 szt.	0,00	0,00
5	FRONT DO ZMYWARKI 60/85h + BLAT, KOLOR DĄB NATURALNY EGGER 1334 SP9	1 szt.	0,0	0,00
6	FRONT DO LODÓWKI 60/85h + BLAT, KOLOR DĄB NATURALNY EGGER 1334 SP9	2 szt.	0,0	0,00
7	SZAFKA DOLNA NAROŻNA 100/60/85h 1-DRZWIOWA Z BLATEM, KOLOR DĄB NATURALNY EGGER 1334 SP9	1 szt.	0,00	0,00
8	SZAFKA GÓRNA WISZĄCA 80/32/57h, KOLOR DĄB NATURALNY EGGER 1334 SP9	7 szt.	0,00	0,00
9	SZAFKA GÓRNA NAROŻNA WISZĄCA 80/32/57h, KOLOR DĄB NATURALNY EGGER 1334 SP9	1 szt.	0,00	0,00
10	SZAFKA GÓRNA WISZĄCA 60/32/57h, KOLOR DĄB NATURALNY EGGER 1334 SP9	3 szt.	0,00	0,00
11	ZLEWOZMYWAK 2-KOM. Z OCIEKACZEM	1 szt.	0,00	0,00
12	STÓŁ DREWNIANY, SZKIELET DREWNO BUKOWE BLAT MELAMINA, 80/120/75h MODERN, NOWY STYL, KOLOR DĄB NATURALNY EGGER 1334 SP9	1 szt.	0,00	0,00
13	KRZESŁO CAPPUCINO, SZKIELET METAL. KOLOR AL. SIEDZISKO SKLEJKA GIĘTA, NOWY STYL, KOLOR DĄB NATURALNY EGGER 1334 SP9	4 szt.	0,00	0,00
Razem:			0,00	
BUDYNEK A				
1	SZAFKA DEPOZYTOWA Z HPL NA NOGACH METAL. Z ZAMKIEM WRZUTOWYM, SZAFKA 5- KOMOROWA 30/45/191h, KOLOR HPL -FUNDERMAX EXTERIOR KORPUS - 0065 NT IVORY, FRONT- 0927 NT CREEK	20 szt.	0,00	0,00
2	SZAFKA DEPOZYTOWA Z HPL NA NOGACH METAL. Z ZAMKIEM WRZUTOWYM, SZAFKA 5- KOMOROWA	20 szt.	0,00	0,00

	30/45/191h, KOLOR HPL -FUNDERMAX EXTERIOR KORPUS - 0065 NT IVORY, FRONT - 0065 NT IVORY			
		Razem:		<b>0,00</b>
<b>BUDYNEK G</b>				
1	SZAFA DEPOZYTOWA Z HPL NA NOGACH METAL. Z ZAMKIEM WRZUTOWYM, SZAFA 2- KOMOROWA 30/45/191h, KOLOR HPL -FUNDERMAX EXTERIOR KORPUS - 0065 NT IVORY, FRONT- 0927 NT CREEK	35 szt.	0,00	,00
2	SZAFA DEPOZYTOWA Z HPL NA NOGACH METAL. Z ZAMKIEM WRZUTOWYM, SZAFA 5- KOMOROWA 30/45/191h, KOLOR HPL -FUNDERMAX EXTERIOR KORPUS - 0065 NT IVORY, FRONT - 0065 NT IVORY	35 szt.	0,00	,00
		Razem:		<b>,00</b>
			razem:	<b>0,00</b>





# budynek D

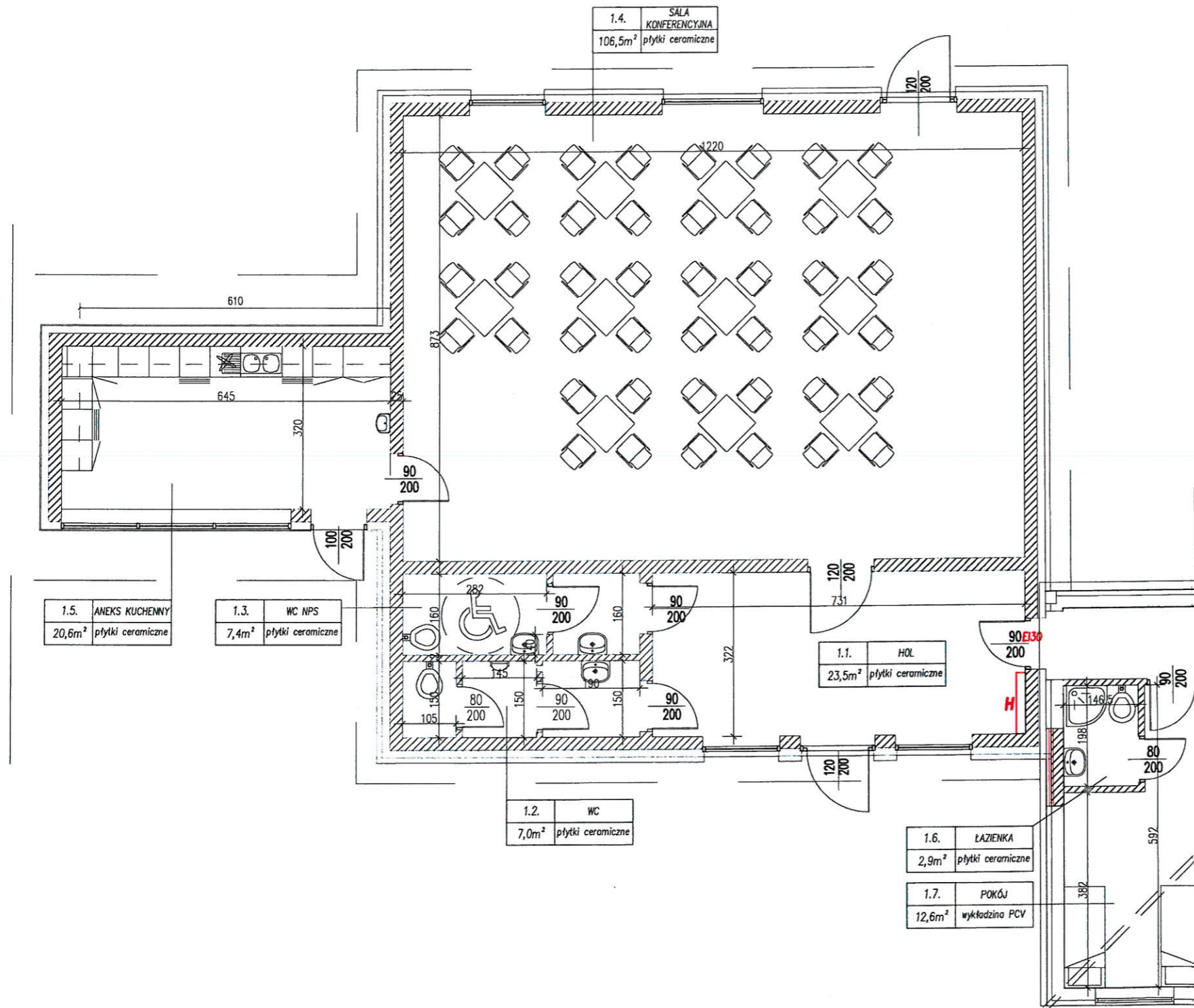

<b>ARCHIprojekt</b> Włodzimierz Banaś ul. M. Skłodowskiej-Curie 88, 59-301 Lubin tel/fax (076) 846-16-16, 846-16-17, e-mail: archiprojekt@post.pl, NIP 692-102-55-87					
Inwestor:	Gmina Miasto Świdnica, ul. Armii Krajowej 49, 58-100 Świdnica	Nr arch:	02/16		
Obiekt:	Przebudowa basenu odkrytego przy ul. Śląskiej - etap I, w Świdnicy, dz. nr 3088, 3155, 3157, 3158 obręb 0004 Świdnica.	Stadium:	P.W.		
Adres:	58-100 Świdnica, id. 021901_1 m. Świdnica, dz. nr 3088, 3155, 3157, 3158, obręb 0004 Śródmieście.	Data:	1.VII.2016		
Rysunek:	BUDYNEK D - PROJEKT WYPOSAŻENIA WNEŹRZ			Skala:	1:100
Branża:	ARCHITEKTURA-WYPOSAŻENIA WNEŹRZ	Nr upr.:	Zakres uprawnień:	Podpis:	Rys. nr:
Projektant branży arch.:	mgr inż. arch. Włodzimierz Banaś	164/90/Lw	upr. bud. do projektów, bez ograniczeń i nadzoru w specjaln. architektonicznej		2
Asystent branży arch.:	mgr sztuki Janusz Wróblewski				
Sprawdzający:	mgr inż. arch. Grzegorz Dziedzic	28/06/DOIA	upr. bud. do projektów, bez ograniczeń w specjalności architektonicznej		



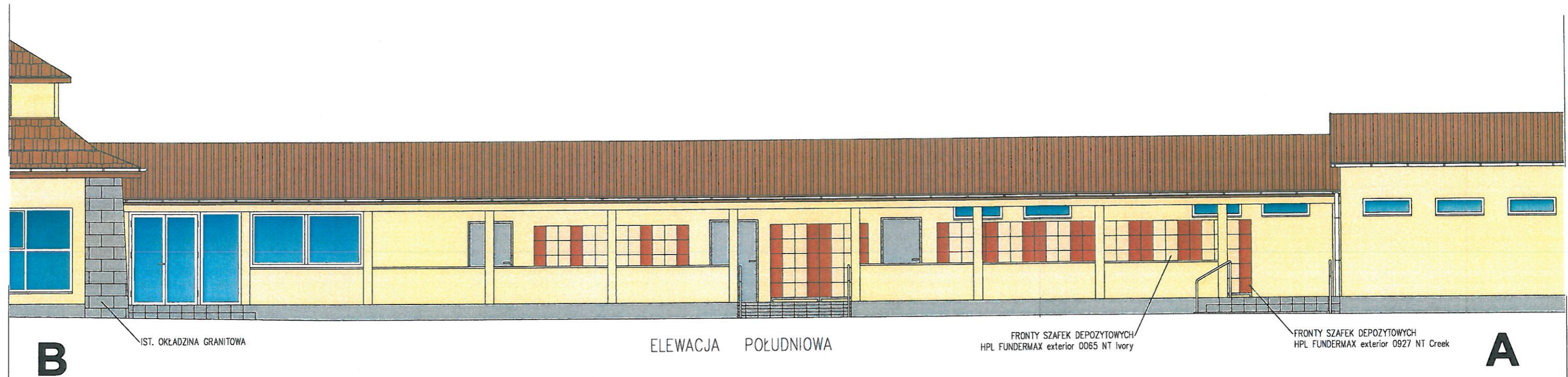

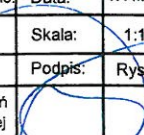
<b>ARCHIprojekt</b> Włodzimierz Banaś ul. M. Skłodowskiej-Curie 88, 59-301 Lubin tel/fax (076) 846-16-16, 846-16-17, e-mail: archiprojekt@post.pl, NIP 692-102-55-87					
Inwestor:	Gmina Miasto Świdnica, ul. Armii Krajowej 49, 58-100 Świdnica	Nr arch:	02/16		
Obiekt:	Przebudowa basenu odkrytego przy ul. Śląskiej - etap I, w Świdnicy, dz. nr 3088, 3155, 3157, 3158 obręb 0004 Świdnica.	Stadium:	P.W.		
Adres:	58-100 Świdnica, id. 021901_1 m. Świdnica, dz. nr 3088, 3155, 3157, 3158, obręb 0004 Śródmieście.	Data:	1.VII.2016		
Rysunek:	WIDOK ELEWACJI Z SZAFKAMI DEPOZYTOWYMI	Skala:	1:100		
Branża:	ARCHITEKTURA-WYPOSAŻENIA WNĘTRZ	Nr upr.:	Zakres uprawnień:	Podpis:	Rys. nr:
Projektant branży arch.:	mgr inż. arch. Włodzimierz Banaś	164/90/Lw	upr. bud. do projektów, bez ograniczeń i nadzoru w specjaln. architektonicznej		3
Asystent branży arch.:	mgr sztuki Janusz Wróblewski				
Sprawdzający:	mgr inż. arch. Grzegorz Dziedzic	28/06/DOIA	upr. bud. do projektów, bez ograniczeń w specjalności architektonicznej		



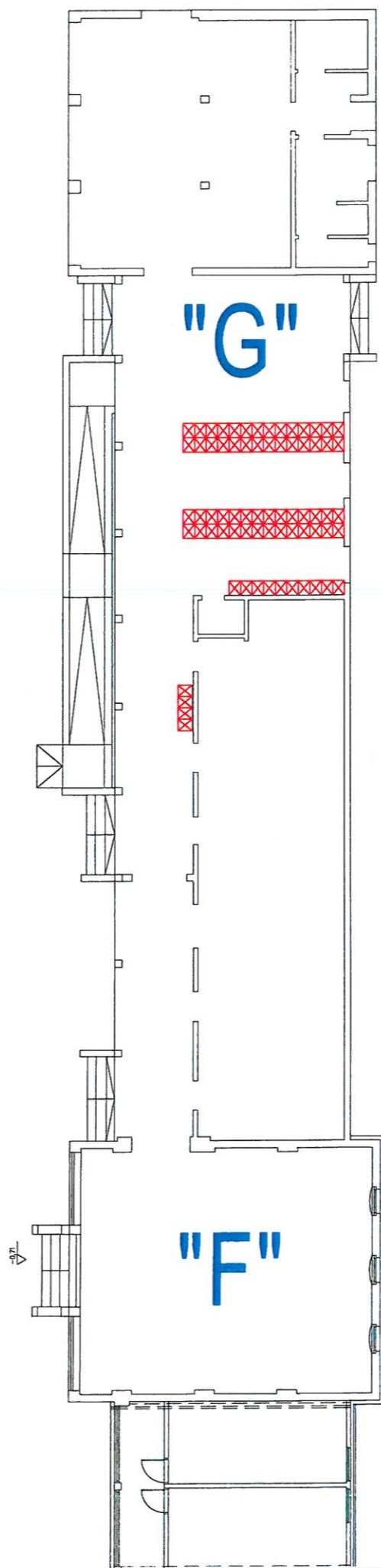
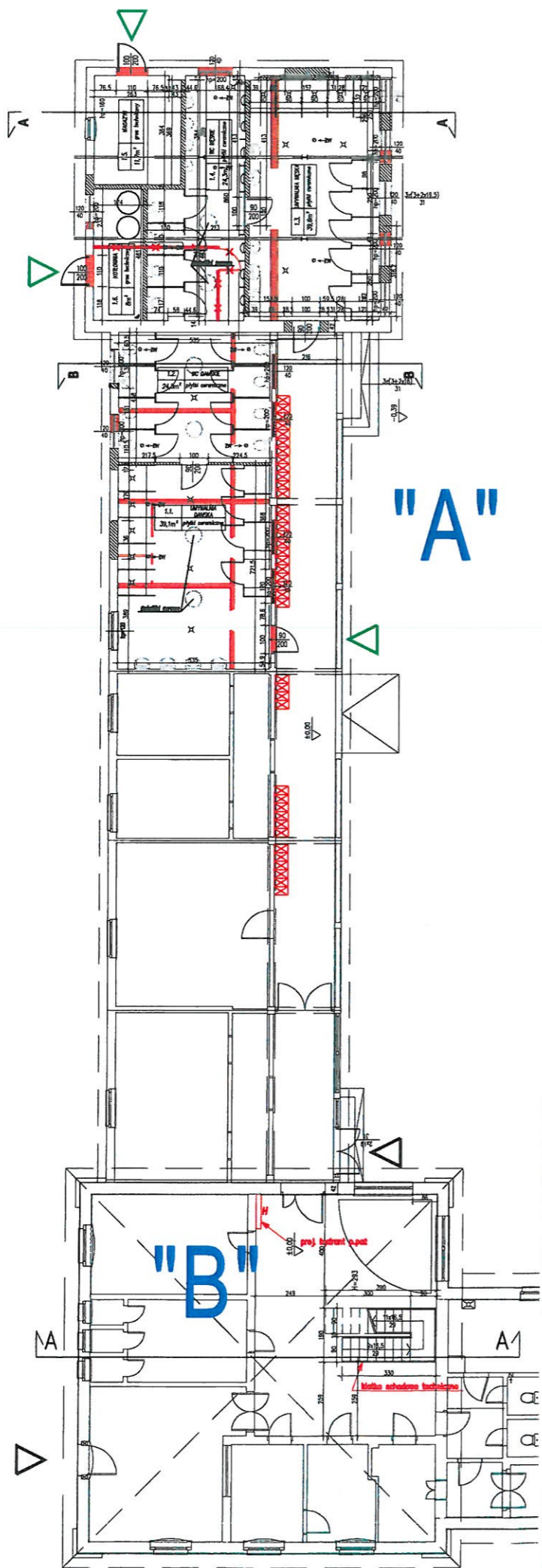

Legenda:

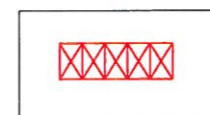

SZAFKI DEPOZYTOWE HPL

<b>ARCHIprojekt</b> Włodzimierz Banaś ul. M. Skłodowskiej-Curie 88, 59-301 Lubin tel/fax (076) 846-16-16, 846-16-17, e-mail: archiprojekt@post.pl, NIP 692-102-55-87					
Inwestor:	Gmina Miasto Świdnica, ul. Armii Krajowej 49, 58-100 Świdnica	Nr arch:	02/16		
Obiekt:	Przebudowa basenu odkrytego przy ul. Śląskiej - etap I, w Świdnicy, dz. nr 3088, 3155, 3157, 3158 obręb 0004 Świdnica.	Stadium:	P.W.		
Adres:	58-100 Świdnica, id. 021901_1 m. Świdnica, dz. nr 3088, 3155, 3157, 3158, obręb 0004 Śródmieście.	Data:	1.VII.2016		
Rysunek:	PLANSZE Z ROZMIESZCZENIEM SZAFEK DEPOZYTOWYCH HPL	Skala:	1:200		
Branża:	ARCHITEKTURA-WYPOSAŻENIA WNĘTRZ	Nr upr.:	Zakres uprawnień:	Podpis: Rys. nr:	
Projektant branży arch.:	mgr inż. arch. Włodzimierz Banaś	164/90/Lw	upr. bud. do projektów, bez ograniczeń i nadzoru w specjaln. architektonicznej		4
Asystent branży arch.:	mgr sztuki Janusz Wróblewski				
Sprawdzający:	mgr inż. arch. Grzegorz Dziedzic	28/06/DOIA	upr. bud. do projektów, bez ograniczeń w specjalności architektonicznej		