

DREWNO kalsy min.C24
 Krokwie - 8/18cm
 Platwie - 16/22cm
 Murłaty - 16/16cm
 Dźwigary dachowe D-1:
 Pas górny/dolny- 8/18cm
 Stupki - 2x4/16cm

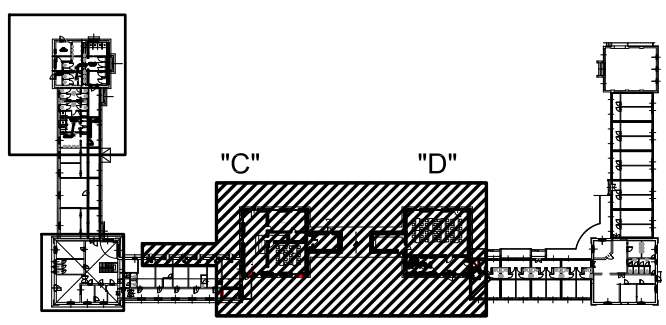

STAL S235JR

ARCHprojekt Włodzisław Baran ul. M. Skłodowskiej-Curie 88, 59-301 Lubin tel/fax (076) 846-16-16, 846-16-17, e-mail: archprojekt@post.pl, NIP 692-102-55-87				R-01
Investor:	Gmina Miasto Świdnica, ul. Armii Krajowej 49, 58-100 Świdnica	Nr arch:	02/16	
Obiekt:	Przebudowa basenu odkrytego przy ul. Śląskiej - etap I, w Świdnicy, dz. nr 3088, 3155, 3157, 3158 obręb 0004 Świdnica.	Stadium:	P.W.	
Adres:	58-100 Świdnica, Id. 021901_1 m. Świdnica, dz. nr 3088, 3155, 3157, 3158, obręb 0004 Śródmieście	Data:	1.VII.2016	
Rysunek:	RZUT DACHU	Skala:	1:75	
Branża:	KONSTRUKCYJNA	Nr upr.:	Zakres uprawnień:	Podpis: Rys, nr:
Projektant branży arch.:	mgr inż. Paweł Baranowski	223/01/DUW	upr. bud. do projektów, bez ograniczeń w specj. konstr. budowlanej	C/D-3K
Asystent branży arch.:	mgr inż. Wioleta Kuczyńska			
Sprawdzający:	mgr inż. Piotr Drozda	1/DOŚ/10	upr. bud. do projektów, bez ograniczeń w specj. konstr. budowlanej	

RZUT DACHU